

VI  
MILI  
COS

*alma*<sup>®</sup>  
DESIGN

IDEIAS DE BEM VIVER

*aluma*<sup>®</sup>  
DESIGN

SOMOS  
ALMMA



Trabalhamos na curadoria e edição de pisos e revestimentos mas antes, somos uma plataforma de ideias, inspirações e diálogos. Acreditamos no design afetoso, que vai além do décor: expressa sentimento, valoriza as raízes, dá sentido e significado, singularidade e pertencimento.

A ênfase está na possibilidade de materiais e referências visuais que despertem sensações pois ampliamos o conceito da razão: temos a emoção como instrumento. Queremos ocupar os espaços com afeto, alegria e criatividade. Sabemos que cada casa, cada lugar, tem uma história pra contar. E toda casa, todo lugar, tem sua alma.



Inicialmente, a aplicação prática, rápida e funcional ganhou o coração do Décor. Hoje o piso vinílico se desdobra em inúmeras cores e tons e se multiplica nas opções de texturas que evocam diferentes materiais, alcançando sensações de sofisticação e conforto. Conforto este que se traduz em bem-estar tanto no visual harmônico quanto no contato do pé descalço.

Enquanto trafega suavemente por ambientes clássicos e contemporâneos, o piso vinílico cria resultados que ressaltam o que cada peça da casa tem de melhor. Essa é exatamente a proposta da Almma Design: oferecer produtos que mesclam com o humor e o estilo de cada morador, preocupando-se em manter a harmonia dos espaços e a tranquilidade de quem os habita.



Cinza Aço e Sêpia Claro - 914,4 x 914,4 mm

O cimento é a grande inspiração para esta linha, criando uma arquitetura mais segura, criativa, mas sem excessos.

# ZEMENT

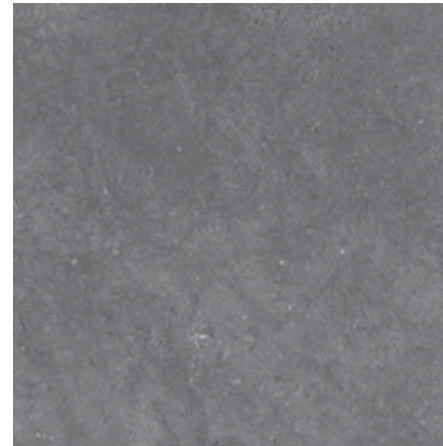

Cinza Aço ▪ Código 278



Grafite Clássico ▪ Código 279



Branco Gelo ▪ Código 280



Sêpia Claro ▪ Código 281

914,4 x 914,4 mm | ESPESSURA 3 mm | CAPA DE USO 0,5 mm | USO RESIDENCIAL E COMERCIAL | ALTO TRÁFEGO





Nogueira Glam - 182,4 x 1222,4 mm

As possibilidades de trazer harmonia ou contraste para os ambientes, dependendo do foco do projeto, é a grande potência desta coleção.

# MOVE

Chumbo Nobre  
Código 282



Nogueira Glam  
Código 283



Cinza Gelo  
Código 284



Areia Molhada  
Código 285



Acinzentado Pacífico  
Código 286



Mel Natural  
Código 287





Carvalho Exótico - 177,8 x 1219,2 mm

A textura da madeira evidenciada  
na medida certa remete a ambientes  
de conforto e aconchego.

# LOFT

**Marrom Mascavo**  
Código 289



**Carvalho Exótico**  
Código 291



**Preto Clássico**  
Código 292



**Cinza Drama**  
Código 293



**Branco Pátina**  
Código 294



**Bege Intuição**  
Código 296



WOOD

Sofisticação e aconchego  
que somente a madeira traz.

# WOOD



SPC Canela ▪ Código 919

225 x 1200 mm | ESPESSURA 4 mm | CAPA DE USO 0,3 mm | USO RESIDENCIAL E COMERCIAL LEVE

# CIME NITO

Cimento Claro - 914,4 x 914,4 mm

Modernidade que se adapta a qualquer ambiente e decoração.

# CIMENTO



**Cimento Claro** ■ Código 920

914,4 x 914,4 mm | ESPESSURA 2 mm | CAPA DE USO 0,3 mm | USO RESIDENCIAL E COMERCIAL | MÉDIO TRÁFEGO



## COMPOSIÇÃO DO PISO VINÍLICO

Camada Protetora (UV): proteção contra o desgaste

Capa de Uso

Design: camada com a impressão da textura

Camada média: PVC de alta desidade

Camada texturizada em PVC

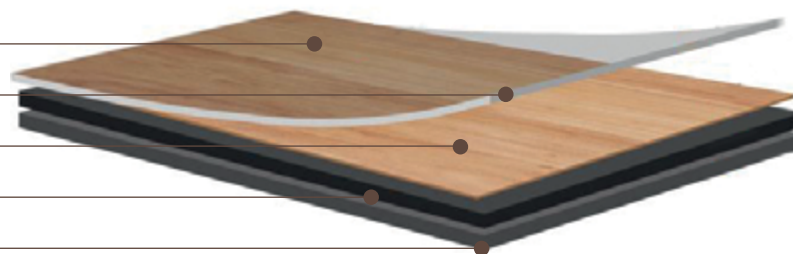

Coleção	Formato (mm)	Espessura	Capa de uso	Peças/caixa	m <sup>2</sup> /caixa	Kg/caixa
LOFT	177,8 x 1219,2	2 mm	0,2 mm	24	5,20	21,7
MOVE	182,4 x 1222,4	3 mm	0,5 mm	15	3,38	20
ZEMENT	914,4 x 914,4	3 mm	0,5 mm	6	5,01	28
WOOD	225 x 1200	4 mm	0,3 mm	10	2,7	22
CIMENTO	914,4 x 914,4	2 mm	0,3 mm	9	7,5	30

## BENEFÍCIOS DOS PISOS VINÍLICOS



Conforto  
Térmico



Fácil  
Limpeza



Instalação  
Rápida



Qualidade  
Garantida



Extraproteção  
Antibacteriana



Resistente  
à Água



Conforto  
Acústico



Hipoalergênico



Antiestático



Resistente  
a Cupim



Extraproteção  
Microriscos



Sustentável:  
100% reciclável



*almma*<sup>®</sup>  
DESIGN

Rodovia Jorge Lacerda, 1295 - Galpão 10 S1  
Espinheiros | 88317 902 | Itajaí - SC  
Fone: 55 47 3347.8800 | Whatsapp: 55 47 99288.1780  
[www.almma.com.br](http://www.almma.com.br)