

VI
NÍLI
COS

aluma[®]
DESIGN

IDEIAS DE BEM VIVER

aluma[®]
DESIGN

SOMOS
ALMMA



Trabalhamos na curadoria e edição de pisos e revestimentos mas antes, somos uma plataforma de ideias, inspirações e diálogos. Acreditamos no design afetoso, que vai além do décor: expressa sentimento, valoriza as raízes, dá sentido e significado, singularidade e pertencimento.

A ênfase está na possibilidade de materiais e referências visuais que despertem sensações pois ampliamos o conceito da razão: temos a emoção como instrumento. Queremos ocupar os espaços com afeto, alegria e criatividade. Sabemos que cada casa, cada lugar, tem uma história pra contar. E toda casa, todo lugar, tem sua alma.

Inicialmente, a aplicação prática, rápida e funcional ganhou o coração do Décor. Hoje o piso vinílico se desdobra em inúmeras cores e tons e se multiplica nas opções de texturas que evocam diferentes materiais, alcançando sensações de sofisticação e conforto. Conforto este que se traduz em bem-estar tanto no visual harmônico quanto no contato do pé descalço.

Enquanto trafega suavemente por ambientes clássicos e contemporâneos, o piso vinílico cria resultados que ressaltam o que cada peça da casa tem de melhor. Essa é exatamente a proposta da Almma Design: oferecer produtos que mesclam com o humor e o estilo de cada morador, preocupando-se em manter a harmonia dos espaços e a tranquilidade de quem os habita.



Cinza Aço e Sêpia Claro - 914,4 x 914,4 mm



O cimento é a grande inspiração para esta linha, criando uma arquitetura mais segura, criativa, mas sem excessos.

ZEMENT

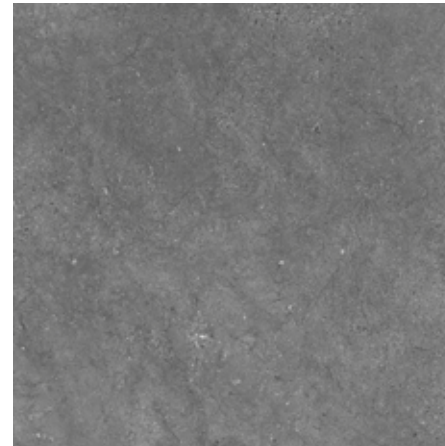

Cinza Aço ▪ Código 278



Grafite Clássico ▪ Código 279



Branco Gelo ▪ Código 280



Sépia Claro ▪ Código 281

914,4 x 914,4 mm | ESPESSURA 3 mm | CAPA DE USO 0,5 mm | USO RESIDENCIAL E COMERCIAL | ALTO TRÁFEGO



Nogueira Glam - 182,4 x 1222,4 mm



As possibilidades de trazer harmonia ou contraste para os ambientes, dependendo do foco do projeto, é a grande potência desta coleção.

MOVE

Chumbo Nobre
Código 282



Nogueira Glam
Código 283



Cinza Gelo
Código 284



Areia Molhada
Código 285



Acinzentado Pacífico
Código 286



Mel Natural
Código 287



Castanho Desejo
Código 288



182,4 x 1222,4mm | ESPESSURA 3 mm | CAPA DE USO 0,5 mm | USO RESIDENCIAL E COMERCIAL | ALTO TRÁFEGO



Carvalho Exótico - 177,8 x 1219,2 mm



A textura da madeira evidenciada na medida certa remete a ambientes de conforto e aconchego.

LOFT

Marrom Mascavo
Código 289



Tabaco Denso
Código 290



Carvalho Exótico
Código 291



Preto Clássico
Código 292



Cinza Drama
Código 293



Branco Pátina
Código 294



Novo Ébano
Código 295



Bege Intuição
Código 296



177,8 x 1219,2 mm | ESPESSURA 2 mm | CAPA DE USO 0,2 mm | USO RESIDENCIAL | BAIXO TRÁFEGO

COMPOSIÇÃO DO PISO VINÍLICO

Camada Protetora (UV): proteção contra o desgaste

Capa de Uso

Design: camada com a impressão da textura

Camada média: PVC de alta densidade

Camada texturizada em PVC

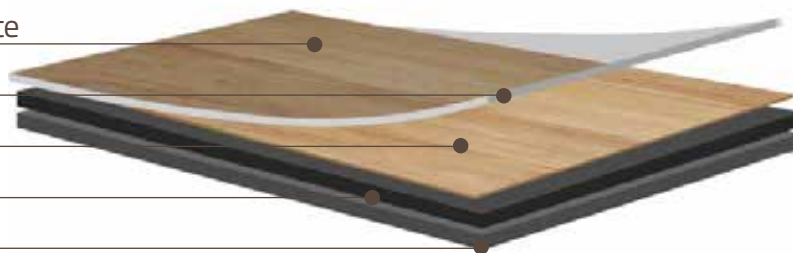

Coleção	Formato (mm)	Espessura	Capa de uso	Peças/caixa	m ² /caixa	Kg/caixa
LOFT	177,8 x 1219,2	2 mm	0,2 mm	24	5,20	21,7
MOVE	182,4 x 1222,4	3 mm	0,5 mm	15	3,38	20
ZEMENT	914,4 x 914,4	3 mm	0,5 mm	6	5,01	28

BENEFÍCIOS DOS PISOS VINÍLICOS



Conforto
Térmico



Fácil
Limpeza



Instalação
Rápida



Qualidade
Garantida



Extraproteção
Antibacteriana



Resistente
à Água



Conforto
Acústico



Antialérgico



Antiestático



Resistente
a Cupim



Extraproteção
Microriscos



Sustentável:
100% reciclável

almma[®]
DESIGN

Rodovia Jorge Lacerda, 1295 - Galpão 10 S1

Espinheiros | 88317 902 | Itajaí - SC

Fone: 55 47 3347.8800

Whatsapp: 55 47 99288.1780

www.almma.com.br